Ophthalmic Imaging: from Theory to Current Practice

Organization: **Michel Puech**

12th EDITION

BACK TO CLASSROOM

Friday **23rd**
september 2022

PROGRAM

NEW CAP EVENT CENTER
Paris 15e • M° Bir Hakeim

Organizing Committee
Michel PUECH (France)
Bruno LUMBROSO (Italie)
Rudolf GUTHOFF (Allemagne)
Dan REINSTEIN (UK)
Norma ALLEMANN (Brésil)
Maté STREHO (France)

VuExplorer INSTITUTE

ABSolu®

IMAGING
EXCELLENCE

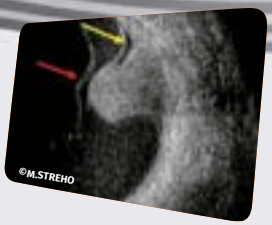

XE_ABSOLU_PUB_AN_220801

A/B/S/UBM Ultrasound platform

- **New annular technology**
- Image calibration in DICOM format
- B and UBM probes with integrated motion sensor: **IMUv®**
- New UBM imaging

EXHIBITED ON OUR BOOTH

WANT TO KNOW MORE?

www.quantel-medical.com

Quantel medical®
BY LUMIBIRD MEDICAL

Friday 23rd September 2022

New CAP Event Center • Paris 15e • Mº Bir Hakeim

Dear Friends,

After two difficult years, we are happy to meet you again face-to-face for this 12th edition of the Ophthalmic Imaging Congress.

This event, focused on Imaging and all its applications in ophthalmology, will allow us to reflect on the technological advances and the progress we have made.

To ensure a didactic approach of this day, workshops will be facilitated by French and International experts, as well as a practical work session where you will discover all new devices.

Thank you for joining us for this special day which promises to be a great opportunity to share our knowledge and experience of the ophthalmic imaging field.

Our team will be by your side to make this congress a must of the imaging of today and tomorrow.

With my best regards.

Chers Amis,

Après deux années difficiles, nous serons très heureux de nous retrouver en présentiel pour cette douzième édition du congrès " Imagerie en ophtalmologie "

Ce congrès, focalisé sur l'imagerie dans toutes ses applications en ophtalmologie, permettra de faire le point sur les différentes avancées technologiques.

L'approche très didactique de cette journée repose sur des ateliers théoriques animés par les meilleurs leaders d'opinion français et internationaux et sur des travaux pratiques organisés autour des principaux appareils du marché dans leur évolution récente.

Venez retrouver la convivialité des échanges entre utilisateurs et développeurs des appareils d'imagerie dans une ambiance de partage des expériences.

Nous serons à vos côtés pour faire de cette journée un must de l'imagerie d'aujourd'hui et de demain.

Avec mes plus cordiales salutations

Michel Puech
Explore Vision

Program

	A	B	C	D
8.30 9.30	**A1** **OCT GLAUCOMA** *OCT GLAUCOME*	**B1** **AMD IMAGING** *IMAGERIE DE LA DMLA*	**C1** **CORNEAL TOPOGRAPHY** *TOPOGRAPHIE CORNÉENNE*	
9.40 11.00	**A2** **FREE PAPERS GLAUCOMA** *FREE PAPERS GLAUCOME*	**B2** **FREE PAPERS RETINA** *IFREE PAPERS RÉTINE*	**C2** **FREE PAPERS CORNEA / AS** *FREE PAPERS CORNÉE / SEG. ANT.*	
	COFFEE BREAK / PAUSE CAFÉ (Exhibition Area)			
11.30 12.50	**WORKSHOPS / TRAVAUX PRATIQUES** (Wetlabs - Espace TP)			
13.00 13.45	**PLENARY SESSION: MYOPIC EYES IMAGING / IMAGERIE DES YEUX MYOPES** (Room AB)			
13.45 13.50	**VUEXPLORER AWARDS CEREMONY (2021 & 2022) - REMISE DES PRIX VUEXPLORER (2021 & 2022)** (Room AB)			
13.50 14.30	**TECHNOLOGICAL SESSION / SESSION TECHNOLOGIQUE** (Room AB)			
	COFFEE BREAK / PAUSE CAFÉ (Exhibition Area)			
15.00 16.10	**A3** **WIDE FIELD IMAGING** *IMAGERIE GRAND CHAMP*	**B3** **RETINAL DISEASES** *PATHOLOGIES RÉTINIENNES*	**C3** **CORNEAL IMAGING / AS** *IMAGERIE CORNÉE / SEG. ANT.*	**D3** **VISUAL FIELD** *CHAMP VISUEL*
16.20 17.30	**A4** **IVI AND RETINAL TREATMENT** *IVT ET TRAITEMENTS RETINIENS*	**B4** **TUMORS** *TUMEURS*	**C4** **BIOMETRY** *BIOMÉTRIE*	**D4** **ULTRASOUND AND UBM** *ECHO, UBM*
17.40 18.30	**A5** **PITFALLS IN OCT** *PIÈGES EN OCT*	**B5** **LASERS** *LASERS*	**C5** **ELECTROPHYSIOLOGY** *ÉLECTROPHYSIOLOGIE*	**D5** **RADIOLOGY** *RADIOLOGIE*

Access map / *Plan d'accès*

Level -1 *Niveau -1*

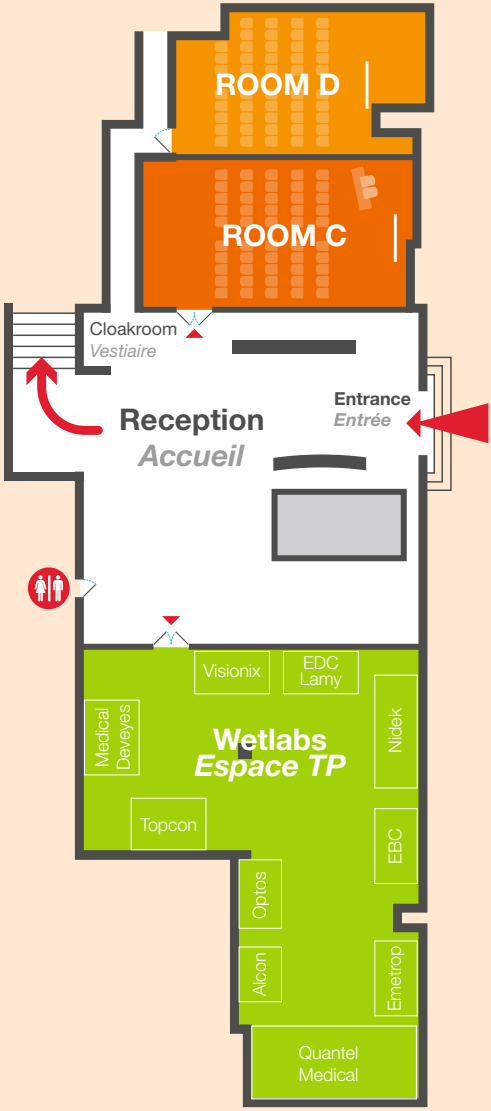

Ground floor *Rez-de-chaussée*

Theoretical sessions *(simultaneous translation)*

Ateliers théoriques

Room A

morning

08h30	**A1 - OCT GLAUCOMA • OCT GLAUCOME** Moderators: E. Blumen Ohana, J.-P. Renard		Durée *Timescale*
	• RNFL *RNFL*	J.-P. Renard	10mn
	• GCC *GCC*	J.-P. Renard	10mn
	• OCT: Tips and tricks in glaucoma *Trucs et astuces en OCT dans la prise en charge du glaucome*	E. Blumen Ohana	10mn
	• The use of anterior segment imaging in modern day glaucoma clinics *Glaucome et Imagerie du segment antérieur en pratique actuelle*	W. Nolan	10mn
	• OCT-Angiography *OCT-Angiographie*	M. Puech	10mn
09h30	Discussions		10mn
09h40	**A2 - FREE PAPERS GLAUCOMA • FREE PAPERS GLAUCOME** Moderators: E. Brasnu, M. Puech		
	• Association AMD and Glaucoma follow-up *Suivi Conjoint du Glaucome et de la DMLA*	E. Brasnu	10mn
	• Anterior insertion of iris root *Insertion antérieure de la racine de l'iris*	M. Puech	10mn
	• Angle Imaging *Imagerie de l'angle*	C. Schweitzer	10mn
	• Glaucoma and Myopia follow-up *Suivi du glaucome associé à la myopie*	L. Zangwill	10mn
	• Dynamic OCT and glaucoma *OCTA dynamique dans le glaucome*	A. El Maftouhi	10mn
11h00	Discussions		15mn
	Pause café *Coffee break*		

Room A
afternoon

			Durée *Timescale*
15h00	**A3 - WIDE FIELD IMAGING • IMAGERIE GRAND CHAMP** Moderators: A. Giocanti, O. Stachs		
	• Ultra-widefield retinal imaging - technology & beyond *Imagerie rétinienne ultra grand champ : Technologie et au-delà*	O. Stachs	10mn
	• Wide field Retinography and angiography *Rétinographie et angiographie de très grand champ*	A. Giocanti	10mn
	• OCT *OCT*	V. Caillaux	10mn
	• OCT-Angiography *OCT-Angiographie*	M. Streho	10mn
	• The benefit of wide field technology: color fundus, OCT and OCT-A *Avantage de la technologie large champ : Rétinophoto, OCT, OCT-A*	B. Parolini	10mn
16h10	Discussions		15mn
16h20	**A4 - IVI AND RETINAL TREATMENT • IVT ET TRAITEMENTS RETINIENS** Moderators: M. Streho, I. Aknin		
	• Photobiomodulation and AMD *Photobiomodulation et DMLA*	M. Streho	10mn
	• Phototherapy without Visudyne and Pachychoroid disease *Photothérapie sans Visudyne et pathologies liée à la Pachychoroïde*	M. Quaranta	10mn
	• AMD follow-up: What rythm, what examination *DMLA : quel rythme de suivi et quels examens*	I. Aknin	10mn
	• The onset and progression of persistent hypertransmission defects in intermediate AMD *L'apparition et la progression des défauts d'hypertransmission persistants dans la DMLA intermédiaire*	P. Rosenfeld	10mn
	• Machine learning to predict development of macular atrophy under anti-VEGF therapy *L'apprentissage automatique permet de prédire le développement de l'atrophie maculaire sous traitement anti-VEGF*	M. Munk	10mn
	• Peripapillary Pachychoroid syndrom: pathogenesis and treatments *Syndrome de Pachychoroïde Péripapillaire : pathogenèse et traitements*	D. Sarraf	10mn
17h30	Discussions		10mn
17h40	**A5 - PITFALLS IN OCT • PIÈGES EN OCT** Moderators: J.-R. Fenolland, B. Haouchine		
	• Pitfalls in OCT and glaucoma *Pièges en OCT et glaucome*	J.-R. Fenolland	10mn
	• Pitfalls in OCT/Visual field progression *Pièges de Progression OCT/Champ Visuel*	J. Laloum	10mn
	• Pitfalls in OCT *Pièges en OCT*	B. Haouchine	10mn
	• Pitfalls in OCT Angiography *Pièges en OCT - Angiographie*	A. Erginay	10mn
18h30	Discussions		10mn

Theoretical sessions *(simultaneous translation)*

Ateliers théoriques

Room B

morning

08h30	**B1 - AMD IMAGING • Imagerie de la DMLA** Moderators: I. Mantel, G. Gatoussi		Durée *Timescale*
	• OCT and OCT-Angiography *OCT et OCT angiographie*	B. Haouchine	10mn
	• Use of Retinography and angiography *Place de les Rétinographie et angiographie*	P. Astroz	10mn
	• OCT-A and artificial intelligence *Intelligence artificielle et OCT-Angiographie*	S. Gattoussi	10mn
	• Dry AMD imaging *Imagerie de la DMLA sèche*	M. Streho	10mn
	• Artificial Intelligence and dry AMD *Intelligence artificielle et DMLA atrophique*	I. Mantel	10mn
09h30	Discussions		10mn
09h40	**B2 - FREE PAPERS RETINA • FREE PAPERS RÉTINE** Moderators: A. Ambresin, S. Bonnel		
	• Vitreous modern OCT imaging *L'imagerie moderne du vitré par OCT*	A. El Maftouhi	10mn
	• Retromode Advantages and limits using Mirante OCT Nidek *L'intérêt et les limites du retromode avec OCT Mirante Nidek*	T. Desmettre	10mn
	• Comparison perfusion time in fluoresceine angiography/digital value in OCT-Angiography *Comparaison temps de perfusion en angiographie avec produit de contraste et valeurs métriques de l'OCT angiographie*	A. Ambresin	10mn
	• Non perfusion in diabetic retinopathy *Non-perfusion dans la rétinopathie diabétique*	A. Couturier	10mn
	• Epiretinal membrane: OCT semiology for surgical decision *Syndrome de l'interface : Les signes OCT qui orientent vers la chirurgie*	S. Bonnel	10mn
	• SS OCT Xephilio (Canon) for genetic and vascular retinal diseases *OCT SS Xephilio (Canon) en pathologies génétiques et vasculaires rétiniennes*	C. Werner	10mn
11h00	Discussions		10mn
	Pause café *Coffee break*		

Room B
afternoon

			Durée *Timescale*
15h00	**B3 - RETINAL DISEASES • PATHOLOGIES RÉTINIENNES** Moderators: P. Massin, M. Pâques		
	• Multimodal imaging of women carriers of PR due to X *Imagerie multimodale des femmes transmettrices de RP lié à l'X*	M. Sourdril	10mn
	• OCT angiography in systemic disease *OCT angiographie et pathologies systémiques*	L. Schmetterer	10mn
	• Artificial Intelligence and Diabetic retinopathy *Intelligence artificielle et rétinopathie diabétique*	P. Massin	10mn
	• Diabetic Retinopathy: the OCT-A perspective *Rétinopathie diabétique : les perspectives en OCT-Angiographie*	A. Fawzi	10mn
	• Telcaps and Macular edema: What 's new? *TelCaps au cours de l'oedème maculaire : où en est-on ?*	M. Pâques	10mn
	• OCT and ocular inflamation *OCT et Inflammation oculaire*	M. Anjou	10mn
16h10	Discussions		10mn
16h20	**B4 - TUMORS • TUMEURS** Moderators: D. Malaise, S. Tick		
	• Anterior segment tumors imaging *Imagerie des Tumeurs du segment antérieur*	D. Malaise	10mn
	• Posterior segment tumors imaging *Imagerie des Tumeurs du segment postérieur*	D. Malaise	10mn
	• Ultra wide field imaging in ocular tumors *Imagerie ultra grands champs en onco Ophtalmologie*	S. Tick	10mn
	• OCT-A and Ocular tumors *OCT-A et Tumeurs occulaires*	N. Abraham	10mn
	• Multimodal imaging of conjunctival lesions *Imagerie multimodale des lésions conjonctivales*	G. Chotard	10mn
	• Standardized echography in malignant melanoma *Echographie standardisée des melanomes malins*	G. Islas	10mn
17h30	Discussions		10mn
17h40	**B5 - LASERS • LASERS** Moderator: S. Bonnel, Y. Lachkar		
	• Retinal laser treatment indications *Indications du Laser de rétine*	S. Bonnel	10mn
	• Current evidence for subthreshold laser in Chronic CSCR: Our experience with Subliminal laser *Traitement laser infraliminaire et CRSC Chronique : Les preuves actuelles*	A. Filloy	10mn
	• Peripheral iridotomy *Iridotomie périphérique*	Y. Lachkar	10mn
	• SLT laser *Laser SLT*	Y. Lachkar	10mn
18h30	Discussions		10mn

Theoretical sessions *(simultaneous translation)*

Ateliers théoriques

Room C

morning

08h30	**C1 - CORNEAL TOPOGRAPHY • TOPOGRAPHIE CORNÉENNE** Moderators: M. Assouline, S. Kallel	*Talk in:* *EN: English* *FR: French*	Durée *Timescale*
	• Keratoconus diagnosis *Dépistage du kératocone*	P. Zeboulon	10mn
	• Refractive surgery follow-up *Suivi de chirurgie réfractive*	M. Assouline	10mn
	• Corneal topography and graft follow-up *Topographie et suivi des greffes de cornée*	L. Laroche	10mn
	• Corneal topography using MS39 CSO *Topographie cornéenne par MS 39 CSO*	S. Kallel	10mn
09h30	Discussions		15mn
09h40	**C2 - FREE PAPERS CORNEA-ANTERIOR SEGMENT • FREE PAPERS CORNÉE-SEGMENT ANTÉRIEUR** Moderators: A. Mermoud, R. Tahiri		
	• IOP and Corneal biomechanism with ORA *PIO et biomécanique de la cornée par l'ORA*	E. Bodart	10mn
	• Corneal graft OCT imaging *Imagerie OCT des greffes de cornée*	M. Muraine	10mn
	• ICE Syndrom and UBM *UBM d'un Syndrome ICE : un rapport de cas*	I. Cardoso	10mn
	• Filtration stents imaging *Imagerie des Valves de filtration*	A. Mermoud	10mn
	• Cataract surgery with perop OCT *OCT per opératoire et chirurgie de la catarcte*	R. Tahiri	10mn
	• Imaging of the iris abnomalies surgery *Imagerie des techniques de correction des défauts de l'iris*	A. Miguel	10mn
11h00	Discussions		10mn
	Pause café *Coffee break*		

Room C
afternoon

15h00	**C3 - CORNEAL IMAGING-ANTERIOR SEGMENT • IMAGERIE CORNÉE-SEGMENT ANTÉRIEUR** Moderators: A. Labbé, P. Astroz	*Talk in:* *EN: English* *FR: French*	Durée *Timescale*
	• Ngenuity microscope and cataract surgery *Microscope Ngenuity dans la chirurgie de la cataracte*	V. Gualino	10mn
	• Angle closure mechanism analysis *L'analyse des mécanismes de fermeture de l'angle*	A. Labbé	10mn
	• Automated Subjective refraction and artificial intelligence *Réfraction subjective autonome et intelligence artificielle*	M. Costantini	10mn
	• OCT imaging of dry eye *OCT et syndrome sec*	A. El Maftouhi	10mn
	• Corneal Confocal microscopy - Technical Innovations and frontier Applications *Microscopie cornéenne confocale : Innovations techniques et applications*	R. Guthoff / O. Stachs	10mn
	• Discordance between anterior segment anatomy and axial length in cataract surgery *Discordance anatomie du segment antérieur et longueur axiale lors de la chirurgie de cataracte*	C. Chamard	10mn
16h10	Discussions		10mn
16h20	**C4 - BIOMETRY • BIOMÉTRIE** Moderators: M. Puech, R. Waldron		
	• Measurement Devices *Les appareils de mesure*	M. Puech	10mn
	• B-mode biometry *Biométrie en mode B*	M. Puech	10mn
	• Calculation Formulas *Formules de calculs*	R. Waldron	10mn
	• Post refractive surgery IOL Calculation *Calcul d'implant après Chirurgie réfractive*	R. Waldron	10mn
	• DGS Formula: Post refractive surgery IOL calculation *Formule DGS: Calcul d'implants post chirurgie réfractive*	D. Gatinel	10mn
	• Toric IOL calculation *Calcul d'implant torique*	M. Sellam	10mn
17h30	Discussions		10mn
17h40	**C5 - ELECTROPHYSIOLOGY • ÉLECTROPHYSIOLOGIE** Moderators: P. Good, L. Oliverio		
	• EOG, ERG *EOG, ERG*	P. Good	10mn
	• Antimalarial drugs follow-up *Suivi APS*	P. Good	10mn
	• PERG and glaucoma *Pattern ERG et Glaucome*	L. Oliverio	10mn
18h30	Discussions		10mn

Theoretical sessions *(simultaneous translation)*

Ateliers théoriques

Room D

afternoon

15h00	**D3 - VISUAL FIELD • CHAMP VISUEL** Moderators: P. Denis, J.-R. Fenolland		Durée *Timescale*
	• Pitfalls in visual field *Pièges en champ visuel*	C. Sevin, B. Msihid	15mn
	• Can we avoid visual field for glaucoma patients? *Peut-on se passer du champ visuel chez le patient glaucomateux ?*	P. Denis	15mn
	• Early diagnosis of glaucoma *Détection précoce du glaucome*	J.-R. Fenolland	15mn
	• Diagnosis criteria of glaucoma and follow-up *Critères de détection et suivi du glaucome*	J.-R. Fenolland	15mn
16h10	Discussions		15mn
16h20	**D4 - ULTRASOUND AND UBM • ECHO, UBM** Moderators: M. De La Torre, N. Allemann		
	• UBM *UBM*	V. Caillaux	10mn
	• Ultrasound and UBM in pediatric ophthalmology *Échographie et UBM en ophtalmologie pédiatrique*	N. Allemann	10mn
	• Posterior pole Ultrasound imaging *Échographie du segment postérieur*	M. Streho	10mn
	• Standardized A *Échographie standardisée*	M. De La Torre	10mn
	• Ocular tumors from slit lamp to ultrasound *Tumeurs oculaires: de la lampe à fente à l'échographie*	L. Rosier	10mn
	• Five more cases of sclerochoroidal calcifications in two years *Cinq autres cas de calcifications sclérochoroïdiennes en deux ans*	V Mazzeo	10mn
17h30	Discussions		10mn

Room D
afternoon

17h40	**D5 - RADIOLOGY • RADIOLOGIE** Moderators: C. Vignal, O. Stachs		
	• Radiology and glaucoma *Radiologie et Glaucome*	Y. Lachkar	10mn
	• High Resolution MRI - Technical Innovations and frontier Applications *IRM Haute résolution : Innovations techniques et applications frontières*	O. Stachs	10mn
	• OCT and neuro ophthalmology *OCT et Neuro-ophtalmologie*	C. Vignal	10mn
	• CT Scan *Scanner*	O. Bergès	10mn
	• Ophthalmic imaging of Horton disease *Imagerie ophtalmologique de la maladie de Horton*	A. Lecler	10mn
18h40	Discussions		10mn

ARGOS® est un biomètre non invasif et sans contact basé sur la tomographie par cohérence optique swept-source (SS-OCT). Le dispositif est destiné à acquérir des mesures oculaires ainsi qu'à effectuer des calculs pour déterminer la puissance et le type de lentille intraoculaire (LIO) appropriés pour l'implantation. Lire attentivement le mode d'emploi qui accompagne ce dispositif médical avant utilisation. Pour la liste complète des indications, des contre-indications et des avertissements, veuillez consulter le mode d'emploi. Dispositif médical de classe IIa. Organisme notifié : CE 0123 TÜV SÜD - Fabricant : Santec Corporation.

© Laboratoires Alcon - 20, rue des Deux Gares - F-92842 Rueil-Malmaison Cedex - RCS Nanterre 652 009 044 - FR-ARB-2200008 - Septembre 2022

Alcon

Vision Planner | Advancing CATARACT SURGERY

Workshops
Travaux pratiques

Workshops with small groups using main devices:
Travaux pratiques réalisés en petits groupes sur les principaux appareils OCT :

11h30 **OCT / *OCT***

- EBC Europe: CANON
- EMETROP: OPTOPOL
- MEDICAL DEVEYES: MS39 CSO
- NIDEK: MIRANTE, RS-DUO 2
- VISIONIX: OPTOVUE SOLIX
- OPTOS : MONACO
- TOPCON : TRITON

12h50

11h30 **Wetlabs Ultrasound Imaging, UBM, Biometry / *TP Echo Biometrie***

- ALCON: Biomètre ARGOS
- QUANTEL MEDICAL: Absolu , compact Touch
- EDC Lamy: SONOMED
- TOPCON: MYAH

12h50

NOVARTIS | Reimagining Medicine

Plenary session and Technological session
Séance plénière et Session technologique

13h00	**PLENARY SESSION** ***SÉANCE PLÉNIÈRE***		
13h45	• Myopic eyes imaging *Imagerie des yeux myopes*	N. Allemann	45mn
13h45	**VUEXPLORER AWARDS CEREMONY (2021 & 2022)** ***REMISE DES PRIX VUEXPLORER (2021 & 2022)***		5mn
13h50	**TECHNOLOGICAL SESSION** ***SESSION TECHNOLOGIQUE***		
	• Advances in ultrahigh speed SS-OCT angiography for assessing retinal blood flow *Progrès en OCT-Angiographie SS de très grande vitesse pour analyse du flux vasculaire*	J. Fujimoto	10mn
	• Retinal metabolic assessment using flavoprotein fluorescense as a measure of mitochondrial oxidative stress *Mesure du stress oxydatif mitochondrial par fluorescence des flavoprotéines pour évaluer le métabolisme rétinien*	R. Rosen	10mn
	• Advances in corneal OCT *Progrès en OCT de Cornée*	D. Huang	10mn
14h30	• Cybersecurity in healthcare *La cybersécurité dans le domaine de la santé*	S. Annequin	10mn

Posters

1	Choroidal Metastasis VS Choroidal Nevus - EDI OCT Findings: Case reports *Metastase choroïdienne VS Naevus choroïdien : un cas diagnostiqué par OCT EDI*	T. Carvalho
2	Small Pigmented Choroidal Lesions VS very Small Choroidal Melanomas. “The imaging peana” *Petites lesions choroïdiennes VS très petit mélanome choroïdien et imagerie*	V. Mazzeo
3	Removing contextual bias with image augmentation in en face OCT-A images for automated diabetic retinopathy grading *Suppression du biais contextuel pour l'amélioration des images en OCT-A en face et grading automatique de la rétinopathie diabétique*	C. Bornberg
4	Advanced ophthalmic center in Mayotte : What imaging systems and analysis by ophthalmologists *Poste avancée d’ophtalmologie de Mayotte : quelles imageries sont possibles, comment les ophtalmologistes lecteurs les interprètent*	L. Kou

Notes

XXVIII
SIDUO
CONGRESS
President: Michel Puech
WORLD
OPHTHALMIC
ULTRASOUND
CONGRESS
2022
24-25 September
PARIS
NEW CAP EVENT CENTER
PARIS 15 – M° Bir-hakeim
www.siduo2022.com

Ophthalmic Imaging: from Theory to Current Practice

Organization: Michel Puech

13th EDITION

Friday 13th October 2023

1ST ANNOUNCEMENT

NEW CAP EVENT CENTER
Paris 15e • Mo Bir-Hakeim

VuExplorer Institute
Tel : +33 1 40 26 30 30
contact@vuexplorer.com
www.vuexplorer.com

VuExplorer INSTITUTE

Speakers

Néda ABRAHAM
Isabelle AKNIN
Norma ALLEMANN (BR)
Aude AMBRESIN (CH)
Mickael ANJOU
Sébastien ANNEQUIN
Michael ASSOULINE
Polina ASTROZ
Olivier BERGÈS
Esther BLUMEN OHANA
Etienne BODART
Sébastien BONNEL
Christina BORNBERG (AT)
Emmanuelle BRASNU
Violaine CAILLAUX
Isabel CARDOSO (BR)
Tiago CARVALHO
Chloé CHAMARD
Géraldine CHOTARD
Mathieu COSTANTINI
Aude COUTURIER
Mario DE LA TORRE (PE)
Philippe DENIS
Thomas DESMETTRE
Adil EL MAFTOUHI
Ali ERGINAY
Amani FAWZI (US)
Jean-Rémi FENOLLAND
Alejandro FILLOY (ES)
James FUJIMOTO (US)
Damien GATINEL
Sarra GATTOUSSI
Audrey GIOCANTI
Peter GOOD (UK)
Vincent GUALINO
Rudolf GUTHOFF (DE)
Belkacem HAOUCHINE
David HUANG (US)
Gilberto ISLAS (MX)
Sofiene KALLEL
Lyvia KOU
Antoine LABBÉ
Yves LACHKAR
Jacques LALOUM
Laurent LAROCHE
Augustin LECLER
Denis MALAISE
Irmela MANTEL (CH)
Pascale MASSIN
Vincenzina MAZZEO (IT)
André MERMOUD (CH)
Ana MIGUEL
Marion MUNK (CH)
Marc MURAINE
Winifred NOLAN (UK)
Leandro OLIVERIO (CH)
Michel PÂQUES
Barbara PAROLINI (IT)
Michel PUECH
Maddalena QUARANTA
Jean-Paul RENARD
Richard B. ROSEN (US)
Phil ROSENFELD (US)
Laurence ROSIER
David SARRAF (US)
Leopold SCHMETTERER (SG)
Cédric SCHWEITZER
Mickaël SELLAM
Charlotte SEVIN
Marine SOURDRIL
Oliver STACHS (DE)
Maté STREHO
Rachid TAHIRI
Sarah TICK
Catherine VIGNAL
Rhonda WALDRON (US)
Chloé WERNER
Linda ZANGWILL (US)
Pierre ZEBOULON

Exhibitors

- ALCON
- ALLERGAN
- BAYER HealthCare
- EBC EUROPE : Canon
- EDC LAMY : Sonomed
- EMETROP : Optopol
- VERSO HEALTHCARE
- LUMITHERA
- MEDICAL DEVEYES : CSO
- NIDEK
- NOVARTIS
- OPHTAZON
- OPTOS
- LUMIBIRD MEDICAL : Quantel Medical, Ellex
- ROCHE LABORATOIRES
- SIFI
- THEA PHARMA
- TOPCON
- TRB CHEMEDICA
- VISIONIX (Optovue)

Z&A CONSEIL RC SORBONY 397 556 001 GROUPE : Une Belle Agence

Ophthalmic Imaging: from Theory to Current Practice

Organization: Michel Puech

PARIS (France)

Main sponsors

Bayer HealthCare

LUMIBIRD MEDICAL
QUANTEL MEDICAL · ELLEX

VuExplorer INSTITUTE